İdk

İŞ DÜNYASINDA KADIN KOMİSYONU
2015-2018 FAALİYET RAPORU

türkonfed

türkonfed İdk

İŞ DÜNYASINDA KADIN KOMİSYONU

2015-2018 FAALİYET RAPORU

/turkonfed

İçindekiler

BAŞKANDAN 03

İDK HAKKINDA 04

ÜYE DERNEKLER 07

İDK KURULU 08

GENEL SEKRETERLİK 11

İDK ZAMAN TÜNELİ 12

İDK FAALİYETLER 14

MEDYA YANSIMALARI 42

İDK KOMİSYON ÜYELERİ 50

"KADINLARIN ÇOK YÖNLÜ GÜÇLENDİRİLMESİ İÇİN BİRLİKTE PEK ÇOK İLKE İMZA ATTIK"

Toplumsal gelişmişlik ve beraberinde ekonomik gelişmişlik, kalkınmada önceliklendirilen ana hedeflerdir. Bu hedeflere ulaşmada ise günümüzde toplumun yarısını oluşturan kadınları hayatın her alanına aktif ve etkin bir şekilde dahil etmekten geçiyor. Kadının güçlendirilmesi, toplumsal ve ekonomik olarak büyük bir değişim yaratıyor. Toplumsal cinsiyet ve fırsat eşitliği temelinde bir dünyanın gerek sosyal gerekse de makroekonomik açıdan kalkınma dinamiklerini tetiklediği biliniyor. Birleşmiş Milletler'in 17 Sürdürülebilir Kalkınma Hedefi'nin beş maddesinin kadınlarla ilgili olması da çok güçlü bir gösterge olarak karşımıza çıkıyor.

Güçlü toplum, sürdürülebilir ekonomik büyüme, verimli üretim ve sürdürülebilir bir kalkınma ancak ve ancak kadınların toplumun her alanında, siyasette, iş hayatında, sivil toplumda yer alması ile mümkün görünüyor. Bu yalnızca ülkemizde değil, küresel eksende kalkınmanın bir anahtarı. Bu bağlamda ülkemizin sosyo-ekonomik kalkınması açısından vazgeçilmez bir öneme sahip olan cinsiyet eşitliğinin hayatın her alanında sağlanması ve toplumun tüm kesimine yayılması, sadece söylem değil eylemlerimizle de bu olguyu toplumun tüm fertlerine aşılamak kamu, özel sektör ve sivil toplum gönüllülerinin başlıca görevi olmalıdır.

TÜRKONFED İş Dünyasında Kadın (İDK) Komisyonu, bu görevi kurulduğu 2007 yılından bugüne kadın konusunda getirdiği politika önerileri ve projeleriyle bugün 12 yılını tamamlıyor. 2015-2018 döneminde TÜRKONFED'in Türkiye'nin en örgütlü kadın gücü konumuna gelmesinde 39 kadın derneğimizin çok ama çok önemli katkısı olmuştur. TÜRKONFED İDK, kurulduğu günden bugüne, sanayide ve hizmet sektöründe hem girişimci hem de çalışan kadın sayısını artırmak, kadınların iş dünyasındaki statüsünü sağlamlaştırmak, kadın çalışanlar arasında iş birliği ve güç birliği oluşturmak, kısacası kadının sosyal ve ekonomik statüsünün iyileştirilmesine ve kadının çok yönlü güçlendirilmesine katkı sağlamak için çaba harcamaktadır.

TÜRKONFED İDK olarak, 2015-2018 faaliyet döneminde kadının güçlenmesi için eğitime, çalışma hayatına ve siyasete katılımını teşvik etmek; bunu sürdürülebilir kılmak için çok önemli çalışmalara imza atmıştır. Tüm bölgelerimizde teknik eğitim ve koçluk ile girişimci kadın örneğinin bir "başarı öyküsü"ne dönüşerek çarpan etkisi yaratması amacıyla altı farklı ilde düzenlenen "Kadının Çok Yönlü Güçlendirilmesi Projesi" toplantıları; dünyadaki iş kadınları ile kadın konusuna gönül vermiş STK'ları bir araya getirerek önemli bir etkileşim ve networking oluşturmak amacıyla Uluslararası Kadın Zirveleri; somut önerilerle kamu kurumlarında, politika yapıcı mekanizmalarda önemli etkiler yaratan İş Dünyasında Kadın raporlarıyla farkındalık yaratmayı başarmıştır. 2015-2018 döneminde TÜRKONFED İDK olarak toplumsal cinsiyet ve fırsat eşitliği temelinde kadınların çok yönlü güçlendirilmesi için pek çok ilke imza attık.

Başkanlığını gururla yaptığım TÜRKONFED İDK'nın 2015-2018 döneminde gerçekleştirdiği faaliyetlerin gelecekte ortaya konacak başarılı projelerin ve kadın konusunda yaratılacak zihinsel değişimin bir parçası olacağını biliyor; bu duygu ve düşüncelerle birlikte el ele gönül gönüle verip, Türkiye'nin her bölgesinde kadının çok yönlü güçlendirilmesi için çalışan TÜRKONFED ailesine teşekkür ediyorum.

Sevgi ve saygılarımı sunuyorum.

Prof. Dr. Yasemin Açık
İDK Başkanı

Komisyon Hakkında

Türk Girişim ve İş Dünyası Konfederasyonu (TÜRKONFED), ülkenin dört bir yanından, bölgesel ve sektörel olarak örgütlenmiş 29 federasyonu, 235 iş dünyası derneğini ve yirmi dört bini aşkın iş insanını temsil etmektedir. Bu üye tabanı ile TÜRKONFED, toplam (enerji dışı) dış ticaretin %83'ünü gerçekleştirmektedir. TÜRKONFED üyeleri, tarım ve kamu dışı istihdamın yaklaşık yüzde 55'ini sağlamaktadır. Konfederasyonumuz, gönüllülük esası ile kurulmuş olup iş dünyasını temsil eden bağımsız bir sivil toplum kuruluşudur.

TÜRKONFED üye dernekleri arasında 39 kadın derneği bulunmaktadır. Bu dernekler İş Dünyasında Kadın Komisyonu'nun (İDK) doğal üyesidir. Komisyon, sanayide ve hizmet sektöründe hem girişimci hem de çalışan olarak kadın sayısının artması, ekonomide kadının yerinin güçlenmesi, bu alandaki yasal mevzuat ve uygulamaların takibi, iyi örneklerin desteklenmesi için çalışır. Komisyon, TÜRKONFED bünyesinde yer alan tüm iş kadınları derneklerini ve iş kadınlarını tek çatı altında toplayarak, Türkiye'de kadın istihdam oranlarının Avrupa Birliği seviyelerine yaklaşmasına katkıda bulunmak için çalışmalar yürütmektedir. TÜRKONFED İDK 2015 yılında "Kadının Çok Yönlü Güçlendirilmesi" Projesi ile dönem faaliyetlerine başlamıştır. İş dünyasında yer alan girişimci, girişimci adayı veya çalışan kadınların hedef kitlesi olarak belirlendiği projede TÜRKONFED üyesi kadın dernekleri bulundukları coğrafi bölge göz önüne alınarak Kuzey, güney, doğu ve batı olarak

proje dört bölgeye ayrılmıştır. Proje kapsamında her uygulama bölgesinde ilgili konularda eğitimler verilmesi; bölgeden seçilecek bir girişimci, girişimci adayı veya çalışan kadını eğitmek üzere kurumsal bir şirketin kendisine koçluk yapması sağlanması ve bu kurumsal şirketlerin söz konusu kadın girişimcinin kurumsallaşması ve geliştirilmesi için ona yardımcı olacağına dair işbirliği anlaşması oluşturması, böylece teknik eğitim ve koçluk sayesinde eğitim gören girişimci veya girişimci adayı kadınların ileride bir "başarı öyküsü"ne dönüşerek çarpan etkisi yaratması, bölgedeki diğer kadınların girişimciliğe özendirilmesinin sağlanması amaçlanmıştır. İlgili proje üye federasyon ve kadın dernekleri desteği ile sırasıyla Adana, İzmir, Samsun, Kayseri, Mersin ve Hatay'da yürütülmüştür.

İDK'nın en önemli çalışmalarından biri de İş Dünyasında Kadın Raporlarıdır. 2007 yılında hazırlanan ilk raporda kadının işgücüne katılımını etkileyen faktörler, kadının işgücüne katılımının artmasını sağlayacak eğitim politikaları, mali düzenlemeler ve hukuki düzenlemeler ele alınmıştır. Aynı sene İş Dünyasında Kadın Sempozyumu düzenlenmiş ve sempozyumun sonuçları raporda ele alınmıştır.

2014 yılında ise İş Dünyasında Kadın raporunun güncellenmiş ikinci cildi yayınlanmıştır. Rapor kapsamında Diyarbakır ve Samsun'daki iş kadını derneklerimiz ve bölgelerdeki federasyonlarımız ev sahipliğinde çalıştaylar yapılmış, böylelikle üyelerimizin görüşleri alınarak raporun içeriği zenginleştirilmiştir.

3. İş Dünyasında Kadın raporunun ise ilk 3 faz sonuçları 2017 yılında kamuoyuna karar vericiler ile paylaşılırken ilgili raporla 2007-2015 yılları arasında kadın istihdamının gelişimini incelenmiş, sosyal güvenlik ve vergisel teşvikler konusunda yapılabilecekler somut önerilerle ortaya koyularak ilgili kamu kurumlarında, politika yapıcı mekanizmalarda önemli etkiler yaratılmıştır. Politika önerilerimiz 2017'nin son çeyreğinde, kadın dernekleri ile birlikte Aile ve Sosyal Politikalar Bakanı Sayın Fatma Betül Sayan Kaya ile görüşülerek, paylaşılmıştır. Ardından, Kalkınma Bakanlığı'nın 11. Kalkınma Planı'nın "Kadın İhtisas Komisyonu" toplantılarına görüş bildirmek üzere davet edilen İDK Komisyonu'nun rapor önerilerinin çoğu 11. Kalkınma Planı'na dâhil edilmiştir. Birçok çarpıcı konu ve öneri içeren 3. İş Dünyasında Kadın Raporu'nun tümü 7 Mart 2018 tarihinde basın toplantısı ile kamuoyuyla paylaşılmış, bu

doğrultuda rapor tanıtımının bir ayağını da ABD'de "Birleşmiş Milletler Kadın Konferansı ve Temaslar Programı" kapsamında gerçekleştirilmiştir.

TÜRKONFED İDK dünyadaki iş kadınlarını ve kadın konusuna gönül vermiş STK'ları bir araya getirerek önemli bir etkileşim ve networking oluşturmak amacıyla uluslararası düzeyde de çalışmalarına kadın zirveleri ile devam etmiştir. "Sürdürülebilir Ekonomide Kadının Rolü" temalı ilk Uluslararası Kadın Zirvesi 2016 yılında gerçekleştirilmiş bu zirvede 2017 yılı Kadın Yılı ilan edilmiştir. İkinci zirve Birleşmiş Milletler Kalkınma Programı-UNDP ve Birleşmiş Milletler Kadın Birimi - UNWomen işbirliği ile "Sürdürülebilir Kalkınma Hedeflerinde Kadının Rolü" teması ile 2017 yılında düzenlenmiş ve dünya kadınları İstanbul'da bir araya getirilerek önemli bir etkileşim ve networking oluşturulmuş, sürdürülebilir kalkınma hedeflerine ulaşmada kadının rolüne ilişkin politika önerileri geliştirilmiştir. Ayrıca 2017 yılı Mart ayında ABD'nin New York eyaletinde gerçekleştirilen "BM Kadın Kadın Konferansı'na katılan İDK ülkemizde kadının toplumsal statüsü ve TÜRKONFED İDK'nın yaptıkları konusunda bir sunum gerçekleştirmiştir.

Birleşmiş Milletler 62. Kadının Statüsü Komisyonu toplantıları kapsamında uluslararası temaslarına devam eden TÜRKONFED İDK, UN Women işbirliğinde, "WEPs Hareketi-Bilgi Aktarımı ve Network" etkinliğine New York'ta ev sahipliği yapmış bu temaslar kapsamında New York üst düzey temsilcilikler ile ABD'nin önemli sivil toplum kuruluşlarının yöneticileriyle de bir araya gelmiştir.

Türkiye'nin en büyük örgütlü kadın gücü olan TÜRKONFED İDK, en önemli çalışma alanlarında olan **"İş Dünyasında Kadın"** konusunda, çatısı altındaki kadın dernekleri ile toplumun kültürel ve zihinsel bir dönüşümü için çalışmaktadır.

İdk
TÜRKONFED
İş Dünyasında Kadın

ÜYE DERNEKLER

AGİKDER
ANGİKAD
ANTİKAD
agikad
AGİKAD
BUİKAD
SOROPTIMIST INTERNATIONAL
DİKAD
DOĞÜNKAD
egikad
ELİKAD
GİKAD 2004
GİŞKAD
KAGİD
İGDİR KADIN DERNEĞİ
İSKAD
İZİKAD
KAGİDER
Kaisler
KAMED
KİADER
KIGDER
KİKAGDER
KİKDER
Konya İş Kadınları Derneği
MAİKAD
PWN İSTANBUL
SAGİAD
SAMİKAD
SUGİŞKAD
VAN İŞ KADINLARI DERNEĞİ

İDK KURULU

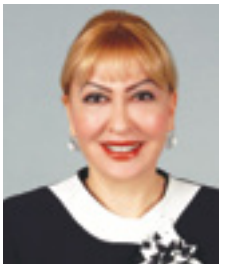

Prof. Dr. Yasemin Açık
İDK Başkanı
ELİKAD

Asuman Yazmacı
ŞUGİŞKAD

Ayfer Kayacı
Kadın ve Gençleri Destekleme Derneği

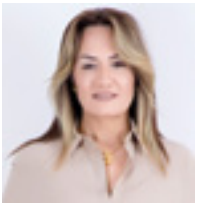

Ayferi Tuğcu
GİŞKAD

Aygül Gezer
KİKDER

Aylin Olsun
PWN

Ayşe Merih Balkanay
GİKAD

Bahar İnal Kastan
KİADER

Belgin Özçelik
İŞKAD

Dilek Akbıyık Aslankaya
SAGİAD

Dr. Figen Sayın
AGİDER

Emel Uşaklı
AGİKAD

Göknur Atalay
KAİSDER

İDK KURULU

Gülgün Narinç
SilivriKAGİD

Huriye Serter
İZİKAD

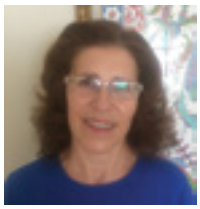

İnayet Yıldız
KÜGİKAD

İpek Yalçın
BUİKAD

Jülide Keleş Yarışan
DENSOR

Leman Sedef Tuna
ANTİKAD

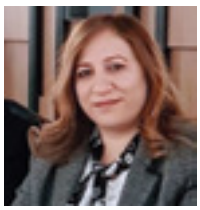

Meral Ayhan
VİKAD

Meral Güler
TÜKD

Meral Sevim
Seyhan Soroptimist
Kulubü Derneği

Münevver Uğurlu
SAMİKAD

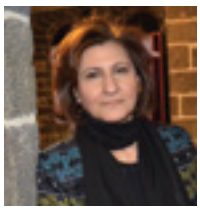

Nevin İl
DOGÜNKAD

Nigar Gelebek
KİKAGDER

Nilhan Antitoros
EGİKAD

Nur Ger

Nurhayat Zaim
AGİKAD

Prof. Dr. Göknur Aktay
MAİKAD

İDK KURULU

Rana Atalay
Hatay KAGİD

Reyhan Aktar
DİKAD

Sanem Oktar
KAGİDER

Dr. Sema Karaoğlu
KİGDER

Tuğba Demirel
KAMED

Tulin Sabah
MİKAD

Yeşim Belli
ANGİKAD

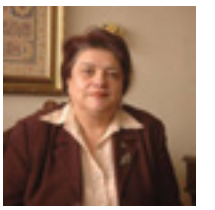

Zekiye Çomaklı
ERKADIN-DER

Zeynep Aktuna
KİKAD

Zeynep Balamir Ateş
Iğdır İş Kadınları
Derneği

GENEL SEKRETERLİK

Arda Batu
Genel Sekreter &
Yönetim Kurulu Üyesi

Betül Çelikkaleli
Genel Sekreter Yardımcısı
Bölgesel Yapılanma

Hayati Bakış
Genel Sekreter Yardımcısı
Kurumsal İletişim

Pelin Yenigün Dilek,
Ekonomi Danışmanı

Yasemin Özbal
Ekonomik Araştırmalar
Bölümü Uzmanı

Özgün Pelit
Sektörel Yapılanma Bölümü
Uzman Yardımcısı

Zişan Eda Gökalp,
Kurumsal İletişim Bölümü
Uzman Yardımcısı

Hande Yavuz
Kurumsal İletişim Bölümü
Uzman Yardımcısı

Funda Yıldız
Yönetici Asistanı

Filiz Karayüksel
Muhasebe Sorumlusu

Enes Övünç
AR - GE ve İnovasyon Danışmanı

Kubilay Sezer
İdari Personel

"BÖLGESEL KALKINMADA KADIN GİRİŞİMCİNİN ROLÜ"
(25 Aralık 2015- Adana)

"GÜÇLÜ KADIN VE GÜÇLÜ EKONOMİ"
(1 Haziran 2016-İzmir)

"TÜRKİYE'DE KARAR ALMA MEKANİZMALARINA KADINLARIN KATILIMININ ÖNEMİ"
(28 Eylül 2016-Samsun)

"SÜRDÜRÜLEBİLİR EKONOMİDE KADININ ROLÜ ZİRVESİ"
(14 Kasım 2016-İstanbul)

"KALKINMA BAKANLIĞI 11. KALKINMA PLANI KADININ KALKINMADAKİ ROLÜ KOMİSYONU TOPLANTILARI"
(13 – 14 Aralık 2017, Ankara)

"KALKINMA BAKANLIĞI 11. KALKINMA PLANI KADININ KALKINMADAKİ ROLÜ KOMİSYONU TOPLANTILARI"
(5 – 6 Ocak 2018, Ankara)

"İŞ DÜNYASINDA KADIN VE ÇAĞDAŞ GİRİŞİMCİ"
(25 Ocak 2018-Mersin)

"BİRLEŞMİŞ MİLLETLER KADIN KONFERANSI VE TEMASLAR PROGRAMI"
(13-15 Mart 2017, New York)

"AİLE VE SOSYAL POLİTİKALAR BAKANI FATMA BETÜL SAYAN KAYA ZİYARETİ"
(23 Ağustos 2017-Ankara)

"TEKNOLOJİ VE KADIN GİRİŞİMCİLİĞİ"
(6 Nisan 2017-Kayseri)

"SÜRDÜRÜLEBİLİR KALKINMA HEDEFLERİNDE KADININ ROLÜ ZİRVESİ"
(19 Ekim 2017-İstanbul)

"3. İŞ DÜNYASINDA KADIN RAPORU BASIN TOPLANTISI"
(7 Mart 2018-İstanbul)

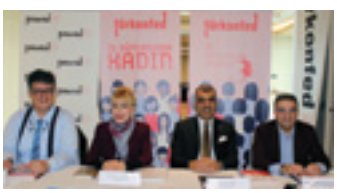

"BM KADININ STATÜSÜ KOMİSYONU TOPLANTILARI"
(12-16 Mart 2018, New York)

"TÜRKONFED İDK - UN WOMEN YUVARLAK MASA TOPLANTISI"
(13-15 Mart 2017, New York)

"BAŞARAN İNSANLAR"
(27 Nisan 2018 - Hatay)

FAALİYETLER - PROJELER

“KADININ ÇOK YÖNLÜ GÜÇLENDİRİLMESİ” PROJESİ TOPLANTILARI

TÜRKONFED İDK Komisyonu 2015-2018 döneminde Türkiye’de farklı bölgelerde gerçekleştirdiği toplantı ve seminerler ile kadınların istihdama katılımı noktasında önemli bir farkındalık yarattı. Toplumsal cinsiyet ve fırsat eşitliği temelinde hayatın her alanına kadınların aktif katılması, girişimci iş kadınlarına mentörlük eğitimleri ve başarılı rol modellerin hayat hikayelerinden tecrübe aktarımı çerçevesinde oluşturulan “Kadının Çok Yönlü Güçlendirilmesi Projesi” kapsamında 3 yılda 6 ilde toplantılar düzenlendi. 2015 yılında Adana ile başlayan ve her bölgede farklı bir tema ile düzenlenen toplantılar sırasıyla İzmir, Samsun, Kayseri, Mersin ve Hatay ile devam etti.

FAALİYETLER - PROJELER

BÖLGESEL KALKINMADA KADIN GİRİŞİMCİNİN ROLÜ (25 Aralık 2015-Adana)

Kadının Çok Yönlü Güçlendirilmesi Toplantıları'nın ilki 25 Aralık 2015 tarihinde Adana'da gerçekleştirildi. TÜRKONFED üye federasyonlarından Çukurova Sanayici ve İş Dünyası Federasyonu (ÇUKUROVASİFED) ile Adana İş Kadınları Derneği'nin (İŞKAD) ev sahipliğinde düzenlenen toplantıya Adana Valisi Mustafa Büyük, Adana Büyükşehir Belediye Başkanı Hüseyin Sözlü, TÜRKONFED Başkanı Tarkan Kadooğlu, TÜRKONFED Yüksek İstişare Kurulu Başkanı Süleyman Onatça, ÇUKUROVASİFED Başkanı Süleyman Sönmez, TÜRKONFED Başkan Yardımcısı ve İDK Başkanı Prof. Dr. Yasemin Açık ile İŞKAD Başkanı Belgin Özçelik katıldı.

Açılış konuşmalarının ardından bölgenin başarılı iş kadınlarına ödülleri takdim edilirken, "Bölgesel Kalkınmada Kadın Girişimcinin Rolü" temalı bir de panel düzenlendi. TOBB Makine İmalat Meclisi Başkanı Merih Eskin'in moderatörlüğünü yaptığı

panele, Gürallar Grup Yönetim Kurulu Başkan Vekili Esin Güral Argat, Mazlum Boru Sanayi Yönetim Kurulu Üyesi Zehra Aslanboğa, Önceki Dönem Devlet Bakanı Ayfer Yılmaz ile Gazeteci, Haber Spikeri Gülgün Feyman katıldı.

Toplantıya çok sayıda iş kadını dernekleri ile iş dünyası temsilcileri yoğun ilgi gösterirken, proje kapsamında bölgenin başarılı iş kadınları da hem kendi başarı öykülerini anlattı hem de katılımcılar ile deneyimlerini paylaştı. Proje tanıtımı, toplantı katılımcı ve konuşmacılarının toplu aile fotoğrafı ile sona erdi.

GÜÇLÜ KADIN VE GÜÇLÜ EKONOMİ
(1 Haziran 2016-İzmir)

Güçlü Kadın Güçlü Ekonomi temasıyla TÜRKONFED İDK Komisyonu, Kadının Çok Yönlü Güçlendirilmesi Projesi'nin ikinci toplantısı 1 Haziran 2016 tarihinde İzmir'de düzenlendi. Batı Anadolu Sanayici ve İşadamları Dernekleri Federasyonu (BASİFED) ve Ege İş Kadınları Derneği (EGİKAD) ev sahipliğinde, Ege İhracatçı Birlikleri Konferans Salonu'nda yapılan toplantıya İzmir Büyükşehir Belediye Başkanı Aziz Kocaoğlu, TÜRKONFED Başkanı Tarkan Kadooğlu, TÜRKONFED Başkan Yardımcısı-İDK Komisyonu Başkanı Prof. Dr. Yasemin Açık, BASİFED Başkanı Levent Akgerman ve EGİKAD Başkanı Betül Elmasoğlu açılış konuşmalarıyla katıldı.

Bölgenin başarılı iş kadınlarının da ödüllendirildiği toplantıda, başarılı kadın girişimcilerde katılımcılara yaşadıkları deneyimleri aktardı. Kadınların işgücüne katılımının önemine vurgu yapılan toplantıda sürdürülebilir kalkınmanın, ekonomik büyümenin ve gelişmiş bir demokrasi-ekonomi ilişkisinin kadınların katılımı ile daha hızlı gerçekleşeceğinin altı çizildi.

Toplantıda, ayrıca Hürriyet Ege Yazarı Ayçe Dikmen'in moderatörlüğünde "Güçlü Kadın, Güçlü Ekonomi" paneli düzenlendi. Panelin konuşmacıları arasında ise Devlet Eski Bakanı Işılay Saygın, Karşıyaka Belediye Başkanı Hüseyin Mutlu Akpınar,

TÜRKONFED Yönetim Kurulu Üyesi-SUTEKS Yönetim Kurulu Başkanı Nur Ger ve ARKAS Holding CEO'su Önder Türkkanı yer aldı.

Toplantı sonunda başarılı kadın girişimciler Dilek Soylu ve Hatice Nur Uzgenç'e plaketleri TÜRKONFED Başkanı Tarkan Kadooğlu ve EGİKAD Başkanı Betül Elmasoğlu tarafından verildi.

FAALİYETLER - PROJELER

TÜRKİYE'DE KARAR ALMA MEKANİZMALARINA KADINLARIN KATILIMININ ÖNEMİ (28 Eylül 2016-Samsun)

TÜRKONFED İDK kadının işgücüne katılımı, sosyal ve toplumsal statüsünün yükseltilmesi, kadın girişimciliğinin geliştirilmesi ve iş dünyasında kadın konusuna odaklanan çalışmaları kapsamında 2015 yılının Aralık ayında başlattığı "Kadının Çok Yönlü Güçlendirilmesi Projesi" toplantılarına Orta Karadeniz Sanayici ve İş Dernekleri Federasyonu (ORKASİFED) ile Samsun İş Kadınları Derneği (SAMİKAD) ev sahipliğinde Samsun'da devam etti.

Samsun Büyükşehir Belediyesi Sanat Merkezi'nde 28 Eylül 2016 tarihinde yapılan toplantıya, AK Parti Samsun Milletvekili Ahmet Demircan, Samsun Vali Yardımcısı Hakan Kubalı, TÜRKONFED Başkanı Tarkan Kadooğlu, TÜRKONFED Başkan Yardımcısı-İDK Başkanı Prof. Dr. Yasemin Açık, ORKASİFED Yönetim Kurulu Başkanı Emin Bahri Uğurlu ve SAMİKAD Yönetim Kurulu Başkanı Münevver Uğurlu katıldı.

Açılış konuşmalarının ardından bölgenin başarılı iş kadını Aydıner Holding Yönetim Kurulu Üyesi Nur Aydıner Meral'e ödülü, Vali Yardımcısı Hakan Kubalı, TÜRKONFED Başkanı Tarkan Kadooğlu ve TÜRKONFED Başkan Yardımcısı Prof. Dr. Yasemin Açık tarafından takdim edildi. Yine bölgenin girişimci iş kadınlarından Nezahat Şahin de, katılımcılarla başarı öyküsünü paylaştı.

Ödül töreninin ardından Ondokuz Mayıs Üniversitesi Çevre Mühendisliği Öğretim Üyesi Prof. Dr. Yüksel Ardalı'nın moderatörlüğünde "Türkiye'de Karar Alma Mekanizmalarına Kadınların Katılımının Önemi" paneli düzenlendi. Panelin konuşmacıları arasında ise AK Parti Samsun Milletvekili Çiğdem Karaaslan, Akfen Holding Yönetim Kurulu Üyesi Pelin Akın, Aydıner Holding Yönetim Kurulu Üyesi Nur Aydıner Meral ile Haber Medya Grubu Satış ve Pazarlama Direktörü Hülya Hacıoğlu yer aldı.

TEKNOLOJİ VE KADIN GİRİŞİMCİLİĞİ
(6 Nisan 2017-Kayseri)

İş Dünyasında Kadın (İDK) Komisyonu aracılığıyla, TÜRKONFED tarafından yürütülen "Kadının Çok Yönlü Güçlendirilmesi Projesi'nin 2017 yılı ilk toplantısı 6 Nisan 2017 tarihinde "Teknoloji ve Kadın Girişimciliği" ana teması ile Kayseri'de gerçekleştirildi. TÜRKONFED üye federasyonlarından Orta Anadolu Sanayici ve İşadamları Konfederasyonu (ORSİFED) ve Kadın Komisyonu ve Kadın İşbirliğini Geliştirme Derneği (KİGDER) ev sahipliğinde Abdullah Gül Üniversitesi'nde düzenlenen toplantıya, TÜRKONFED Başkanı Tarkan Kadooğlu, TÜRKONFED Başkan Yardımcısı-İDK Başkanı Prof. Dr. Yasemin Açık, Abdullah Gül Üniversitesi Rektörü Prof. Dr. İhsan Sabuncuoğlu, ORSİFED Başkanı İbrahim Yılmaz ile KİGDER Başkanı Dr. Sema Karaoğlu katıldı.

Çok sayıda iş kadını derneğinin ve iş dünyası temsilcisinin katılımıyla gerçekleşen toplantıda açılış konuşmalarının ardından, infertilite (kısırlık) test kiti alanındaki yazılımı ile bölgenin başarılı iş kadını biyomedikal mühendisi Şule Başarslan'a ödülü, KİGDER Başkanı Sema Karaoğlu tarafından takdim edildi. Mikro finans kredisinden faydalanarak işini büyüten bölgenin girişimci iş kadınlarından Fadime Hacati de katılımcılarla başarı öyküsünü paylaştı.

Toplantı kapsamında ayrıca, Arya Women Yatırım Platformu Yatırım Lideri Münteha Adal'ın moderatörlüğünde "Teknoloji ve Kadın Girişimciliği" paneli düzenlendi. Kadınların teknolojiye erişiminin artırılmasının girişimcilik üzerindeki olumlu etkilerinin ele alındığı panelde, KAGİDER Yönetim Kurulu Üyesi Devrim Erol, TOBB Kadın Girişimciler Kurulu Başkanı Hatice Kal ile M-GEN Gelecek Planlama Merkezi Kurucu Ortağı ve Başkanı Ufuk Tarhan konuşmacı olarak yer aldı.

FAALİYETLER - PROJELER

İŞ DÜNYASINDA KADIN VE ÇAĞDAŞ GİRİŞİMCİ
(25 Ocak 2018-Mersin)

İş Dünyasında Kadın ve Çağdaş Girişimci ana temasıyla TÜRKONFED İDK "Kadının Çok Yönlü Güçlendirilmesi Projesi" 2018 yılı ilk toplantısını Mersin'de düzenledi. Çukurova Sanayi ve İş Dünyası Federasyonu (ÇUKUROVASİFED) desteği ve Mersin Girişimci İş Kadınları Derneği (GİŞKAD) ev sahipliğinde düzenlenen toplantıya, kamu, iş kadını dernekleri ve iş dünyası temsilcileri katıldı. Toplantının açılış konuşmalarını ise, Mersin Valisi Ali İhsan Su, Mersin Büyükşehir Belediyesi Başkan Yardımcısı Kerim Tufan, TÜRKONFED Başkanı Tarkan Kadooğlu, TÜRKONFED Başkan Yardımcısı-İDK Komisyonu Başkanı Prof. Dr. Yasemin Açık, ÇUKUROVASİFED SİFED Başkanı Ali Doğan ve GİŞKAD Başkanı Ayferi Tuğcu gerçekleştirdi.

KalDer Başkanı Buket Eminoğlu Pilavcı ile Coca-Cola Grup İnsan Kaynakları Operasyon Müdürü Banu Kököz'ün birer konuşma yaptığı

toplantıda, Kadın Girişimciliği Sorunları ve Çözüm Önerileri konulu bir de panel düzenlendi. Panelde, Startup Girişimcisi ve Ege Üniversitesi Diş Hekimliği Fakültesi Öğretim Üyesi Prof. Dr. Pelin Güneri, Yönetim Araştırmaları Uzmanı ve Çağ Üniversitesi SOBE Müdürü Doç. Dr. Murat Koç ile İK Araştırmaları Uzmanı ve Çağ Üniversitesi SOBE Müdür Yardımcısı Yrd. Doç. Dr. İbrahim İnan konuşmacı olarak yer aldı.

TÜRKONFED İDK-GİŞKAD Mersin toplantısında, bölgenin başarılı iş kadınlarına ödülleri de takdim edildi. Bu kapsamda "Bölgenin Başarılı İş Kadını Ödülü" Eren Tarım Yönetim Kurulu Başkanı Gökçen Çakır'a, "Bölgenin Ülke Genelinde İstihdamı En Fazla Sağlayan Kadın Ödülü" Ar Group Yönetim Kurulu Başkanı Şemsa Öner'e, "Bölgenin Başarılı Yatırımcı İş Kadını Ödülü" Akyürek Teknoloji Yönetim Kurulu Üyesi Gül Akyürek'e verildi. "Bölgenin Girişimci-Mentör Protokol Takdimi"nde ise TÜRKONFED Yönetim Kurulu Üyesi Gülümsün Adalı, Bikase Lokantası Sahibi Ruşen Doğan'ın mentörü oldu.

FAALİYETLER - PROJELER

BAŞARAN İNSANLAR
(27 Nisan 2018-Hatay)

Başaran İnsanlar ana temasıyla TÜRKONFED İDK "Kadının Çok Yönlü Güçlendirilmesi Projesi" toplantılarına 27 Nisan 2018 tarihinde Hatay ile devam edildi. Türkiye'nin en büyük örgütlü kadın gücü olan TÜRKONFED'in üye federasyonu Doğu Akdeniz Sanayi ve İş Dünyası Konfederasyonu (DASİFED) desteği ve Hatay Kadın Girişimciler Derneği (KAGİD) ev sahipliğinde düzenlenen toplantı, Mustafa Kemal Üniversitesi (MKÜ) Tayfur Sökmen Kampüsü'nde yapıldı.

Toplantının açılış konuşmalarını TÜRKONFED Başkanı Tarkan Kadooğlu, TÜRKONFED Başkan Yardımcısı-İDK Başkanı Prof. Dr. Yasemin Açık, DASİFED Başkanı Faruk Ekinci ve Hatay KAGİD Başkanı Rana Atalay gerçekleştirdi.

Açılış konuşmalarının hemen ardından TÜRKONFED İDK tarafından hazırlanan 3. İş Dünyasında Kadın Raporu, rapor yazarlarından Ankara Üniversitesi Siyasal Bilgiler Fakültesi Maliye Bölümü Öğretim Üyesi Prof. Dr. Hakan Hakkı Yılmaz tarafından "İş Hayatında Kadın: Yerel Yönetimler ve İş Yerlerinde Uygulamalar" temasıyla anlatıldı. Idecon Idea & Congress Kurucusu ve Direktörü Yaprak Yapsan da "Girişimcilikte Dijitalleşme ve Sosyal Medya Kullanımı" temasıyla bir konuşma yaptı.

Etkinliğin ilk bölümünde ayrıca "Bölgenin Başarılı Girişimci Kadını Ödülü" Özge Salih'e Hatay KAGİD Başkanı Rana Atalay, "Bölgenin Başarılı İş Kadını Ödülü" de DASİFED Başkanı Faruk Ekinci tarafından Çiğdem Kıral'a takdim edildi.

Etkinliğin ikinci bölümü Gazeteci, Yazar Tuluhan Tekelioğlu'nun "Yapabilirsin" filminin gösterimiyle başladı. Gösterimin ardından düzenlenen Başaran İnsan Hikayeleri temalı panelin moderatörlüğünü A Plus Dergisi Yazarı Yasemin Mıstıkoğlu yaparken, Uğur Yaldız Otomotiv Yönetim Kurulu Başkanı Filiz Yaldız ve KEBO Yönetim Kurulu Başkan Yardımcısı Çiğdem Kıral da konuşmacılar arasında yer aldı.

FAALİYETLER - ZİRVELER

ULUSLARARASI KADIN ZİRVELERİ

TÜRKONFED İDK Komisyonu tarafından üç yıllık çalışma döneminde; ulusal ve uluslararası ölçekte toplumsal cinsiyet ve fırsat eşitliği temelinde kadının ekonomiye katılımının yaratacağı artı değere dikkat çekmek, Birleşmiş Milletler'in (BM) Kalkınma Hedefleri doğrultusunda kadının rolünü ele almak amacıyla Uluslararası Kadın Zirveleri düzenlendi. 2016 yılında Sürdürülebilir Ekonomide Kadının Rolü ana temasıyla düzenlenen TÜRKONFED İDK Uluslararası Kadın Zirvesi'nin ilkine ulusal ve uluslararası platformlarda başarılı iş kadınları katıldı. 2017 yılında Birleşmiş Milletler Kalkınma Programı (UNDP) ve Birleşmiş Milletler Kadın Birimi (UN Women) işbirliğinde Sürdürülebilir Kalkınma Hedeflerinde Kadının Rolü ana temasıyla ikinci zirve gerçekleştirildi. Kalkınma Bakanı Lütfi Elvan, Aile ve Sosyal Politikalar Bakanı Fatma Betül Sayan Kaya'nın yanı sıra UNDP ve UN Women üst düzey yöneticileri de katıldı.

FAALİYETLER - ZİRVELER

SÜRDÜRÜLEBİLİR EKONOMİDE KADININ ROLÜ ZİRVESİ
(14 Kasım 2016-İstanbul)

TÜRKONFED İDK ev sahipliğinde 14 Kasım 2016 tarihinde ilk kez Sürdürülebilir Ekonomide Kadının Rolü ana temasıyla düzenlenen Uluslararası Kadın Zirvesi, kadın liderleri İstanbul'da buluşturdu. "Toplumsal Cinsiyet Eşitliğini Sağlamada Özel Sektörün Rolü", "Kadın Girişimciliği: Ekosistemin Parçası Olmak" ve "Kadın Neden Güçlendirilmeli?" konulu oturumların düzenlendiği zirvenin açılış konuşmalarını TÜRKONFED Başkanı Tarkan Kadooğlu, TÜRKONFED Başkan Yardımcısı-İDK Başkanı Prof. Dr. Yasemin Açık ve Gaziantep Büyükşehir Belediyesi Başkanı Fatma Şahin yaptı.

Sürdürülebilir kalkınmanın toplumun yarısını oluşturan kadınların sosyal, ekonomik, siyasal ve

kültürel alanlarda daha fazla yer alması, karar mekanizmalarına daha çok katılmaları ile mümkün olacağını belirten TÜRKONFED İDK Başkanı Prof. Dr. Yasemin Açık: "Kadınların iş gücüne katılım oranı küresel ölçekte yüzde 50, AB ortalamasında ise yüzde 70 seviyesinde. Oysa ülkemizde bu oran yalnızca yüzde 32. Ayrıca Türkiye genelinde işverenlerin yalnızca yüzde 8'inin ve her 100 girişimciden sadece 9'unun kadın olması, ülke ekonomisinin küresel rekabet gücünü de baskı altında tutmaktadır. GSYİH'nin artması ve ülkemizin 2023 hedeflerine ulaşması için; kadınların işgücüne katılım oranının yüzde 50'ler seviyesine çıkması, kadın girişimciliğinin teşvik edilmesi gerekiyor" dedi.

Sürdürülebilir Ekonomide Kadının Rolü Zirvesi'ne aralarında Nur Ger, Nilüfer Çağatay, Liel Even Zohar, Lalla Oumnia Sbai El Hassani, Demet Özdemir, Gamze Cizreli, Leyla Alaton, Sanem Oktar, Zeynep Bodur Okyay, Hülya Gedik Sadıklar ve Ganire Paşayeva gibi isimlerin de olduğu Türkiye ve dünyadan iş ve sivil toplum dünyasının önde gelen kadın yöneticileri katıldı.

FAALİYETLER - ZİRVELER

SÜRDÜRÜLEBİLİR KALKINMA HEDEFLERİNDE KADININ ROLÜ ZİRVESİ (19 Ekim 2017 - İstanbul)

TÜRKONFED tarafından Birleşmiş Milletler Kadın Birimi (UN Women) ve Birleşmiş Milletler Kalkınma Programı (UNDP) işbirliğiyle "Sürdürülebilir Kalkınma Hedeflerinde Kadının Rolü" ana temasıyla düzenlenen 2. Uluslararası Kadın Zirvesi, dünyanın farklı ülkelerinden çok sayıda üst düzey yöneticiyi İstanbul'da buluşturdu. 19 Ekim 2017 tarihinde Kalkınma Bakanı Lütfi Elvan ile Aile ve Sosyal Politikalar Bakanı Fatma Betül Sayan Kaya'nın katılımıyla gerçekleştirilen zirvede; kadınların hayatın her alanında güçlenmesinin ve toplumsal cinsiyet eşitsizliğinin giderilmesinin sürdürülebilir kalkınma hedeflerine ulaşmada önemi mercek altına alındı.

TÜRKONFED Başkanı Tarkan Kadooğlu, TÜRKONFED Başkan Yardımcısı-İDK Başkanı Prof. Dr. Yasemin Açık, BM Türkiye Mukim Koordinatörü Irena Vojackova Sollorano ve BM Kadın Birimi Empower Women Avrupa ve Orta Asya Bölge Koordinatörü Meral Güzel'in açılış konuşmaları ile başlayan zirvede; kadınların hayatın her alanında güçlenmesine ilişkin çözüm önerileri, sürdürülebilir kalkınma hedeflerine ulaşma vizyonuyla ele alındı. Zirve kapsamında, Birleşmiş Milletler Küresel Sürdürülebilir Kalkınma Hedefleri ışığında; "Sürdürülebilir Kalkınma için Nitelikli Eğitim Stratejileri", "Sürdürülebilir Kalkınmada Sanayinin Geleceği", "Sürdürülebilir Kalkınma için Sorumlu Üretim ve Tüketim" ve "Sürdürülebilir Kalkınma için Barış ve Güçlü Kurumlar" başlıkları ile 4 panel düzenlendi.

Panellere; Esas Holding Yönetim Kurulu Başkan Yardımcısı Emine Sabancı, Procter and Gamble Türkiye ve Kafkaslar Başkan Yardımcısı ve Genel Müdürü Tankut Turnaoğlu, TEB KOBİ Bankacılığı Kıdemli Genel Müdür Yardımcısı ve Genel Müdür Vekili Turgut Boz, SUTEKS Grup Yönetim Kurulu Başkanı Nur Ger, Garantisi Bankası CEO'su Ali Fuat Erbil, Yaşar Holding Yönetim Kurulu Başkan Yardımcısı İdil Yiğitbaşı, Unilever Pakistan CEO'su Shazia Syed, Sodexo Global Yönetim Kurulu Başkan Yardımcısı Satu Hescung, EBRD Türkiye Genel Müdür Yardımcısı Oksana Pak, C@rma-Care Move Act Direktörü Sandrine Ramboux, Livstcket Kurucu ve CEO'su Birgitta Notlöf, Ürdün İş Geliştirme CEO'su Nayef Stetieh ve Gulf African Bank Genel Müdürü Abdalla Abdulkhalik gibi ulusal ve uluslararası iş dünyasının önde gelen yöneticileri konuşmacı olarak katıldı.

FAALİYETLER - ULUSAL VE ULUSLARARASI TEMASLAR

BM TOPLANTI VE TEMASLARI

TÜRKONFED İDK Komisyonu üç yıllık çalışma döneminde ulusal ve uluslararası temaslarda; faaliyetleri ve politika önerileriyle kamuoyunda kadın konusuna farkındalığı artırmayı amaçlayan görüşmeler gerçekleştirdi. TÜRKONFED İDK ev sahipliğinde 13-15 Mart 2017 tarihlerinde New York'ta düzenlenen UN Women Yuvarlak Masa Toplantıları ve ABD'nin önde gelen STK'ları ile fikir alışverişinde bulunuldu.

12-16 Mart 2018 tarihlerinde de BM 62. Kadının Statüsü Komisyonu toplantıları kapsamında "WEPs Hareketi-Bilgi Aktarımı ve Network Etkinliği"ne ev sahipliği yapan TÜRKONFED İDK, ulusal düzeyde de politika önerilerini ilgili kamu kurum ve kuruluşlarıyla gerçekleştirdiği temaslarda dile getirdi. 11. Kalkınma Planı İhtisas Komisyonu'na katılan, Aile ve Politikalar Bakanlığı başta olmak üzere ilgili kamu otoriteleriyle görüşen TÜRKONFED İDK, kadının çok yönlü güçlendirilmesine yönelik çalışmalar gerçekleştirdi.

FAALİYETLER - ULUSAL VE ULUSLARARASI TEMASLAR

TÜRKONFED İDK - UN WOMEN YUVARLAK MASA TOPLANTISI (13-15 Mart 2017, New York)

TÜRKONFED Başkan Yardımcısı-İDK Başkanı Prof. Dr. Yasemin Açık'ın ev sahipliğinde Grand Hyatt Hotel'de 14 Mart'ta TÜRKONFED-UN Women Yuvarlak Masa Toplantısı düzenlendi. Toplantıda TÜRKONFED İDK'nın 2015-2018 dönemi geçmiş ve gelecek dönemi faaliyetleri ile ilgili sunum gerçekleştiren Prof. Dr. Açık, kadının güçlenmesi kapsamında düzenlenecek projeler için iş birliği önerilerinde bulundu. TÜRKONFED-UN Women işbirliğinde 2017 yılı sonunda düzenlenecek Kadın Zirvesi için atılacak adımların da görüşüldüğü toplantıların ardından Yasemin Açık ve beraberindeki heyet; Manhattan Ticaret Odası Başkanı Jessica Walker, TC New York Başkonsolosu Ertan Yalçın, New York KOBİ Hizmetleri Yetkilisi Cynthia Keyser ve Small Business Association (SBA) New York Bölge Temsilcisi Beth L. Goldberg ile de temaslar gerçekleştirdi.

TÜRKONFED-UN Women Yuvarlak Masa Toplantısı Katılımcıları
Monica Sousa (Mauricio de Sousa Produções), Claudia Arbex (Mauricio de Sousa Produções), Carla Alzamora (Heads Propaganda), Margaret Mussoi L. Groff (Itaipu Binacional), Daniele Tassi Simioni Gemael (Itaipu Binacional), Renato Branco Garcia De Oliveira Amendola (Grupo Boticário), Edna Vasselo Goldoni (ABRH -SP), Heloisa Covolan (Brazilian Global Compact Network), Camila Coelho de Souza Dantas (Brakem), Claudia Kakinoff (Banco do Brasil), Nadine Gasman (UN Women Brazil), Fatima Pelaes (Brazilian Women Secretary), Prof. Dr. Yasemin Açık (TÜRKONFED), Arda Batu (TÜRKONFED), Cansu Açık (TÜRKONFED) Naile Çukurova (Göçtur Tur. Yat. Tic. A.S.), Nur Ger (SUTEKS), Ingibjorg Gisladottir (UN Women), Neslihan Kaptanoğlu (TOBB), Derya Özet Yalgı (Garanti Bankası), Arzu Özyol (International Federation of Business and Professional Women), Ruhsar Pekcan (The Union of Chambers and Commodity Exchanges of Turkey), Emine Perviz Erdem (Genpa), Asuman Şentürk (Arsen Boya), Mehtap Tatar (UN Women), Oya Ünlü Kızıl (Koç Holding), Fisun Usta (Pak), Rana Yazıcı (Textile), Şule Yücebıyık (Borusan Holding), Anna Falth (UN Women), Meral Guzel (UN Women), Carin Goransson (UN Women), Laraine Mills (UN Women)

TÜRKONFED Başkan Yardımcısı ve İDK Başkanı Prof. Dr. Yasemin Açık, UN Women işbirliğiyle gerçekleştirilen yuvarlak masa toplantısında ülkemizdeki kadınların sorunlarını ve TÜRKONFED İDK'nın çözüm önerilerini katılımcılarla paylaştı. TÜRKONFED İDK'nın faaliyetleri hakkında bilgi de veren Prof. Dr. Açık, toplumsal cinsiyet ve fırsat eşitliği temelinde kadınların hayatın her alanına aktif katılımlarını teşvik ettiklerini vurguladı.

Manhattan Ticaret Odası Başkanı Jessica Walker ziyareti

Manhattan Ticaret Odası ziyaretinde TÜRKONFED ile kurumlar arası iş geliştirme heyetleri hususunda görüş alışverişi yapıldı. Toplantı sonunda iki kurum arasında işbirrliği protokolü yapma kararı alındı ve çalışmalara başlanıldı.

Birleşmiş Milletler Kadının Güçlendirilmesi Forumu (WEPs Forum)

Grand Hyatt Hotel'de düzenlenen Birleşmiş Milletler Kadının Güçlendirilmesi Forumu'na, TÜRKONFED Başkan Yardımcısı Prof. Dr. Yasemin Açık ve Genel Sekreter Arda Batu katıldı. Prof. Dr. Yasemin Açık, forumun ikinci gününde düzenlenen "derinlemesine görüş alışverişi" oturumlarından "Kadın Girişimciliğini ve Ticaretini Destekleme Oturumu"na katılarak Türkiye'de kadın girişimciliği ve yaşanan sorunlarla ilgili görüşlerini paylaştı.

FAALİYETLER - ULUSAL VE ULUSLARARASI TEMASLAR

BM KADININ STATÜSÜ KOMİSYONU TOPLANTILARI (12-16 Mart 2018, New York)

TÜRKONFED, UN Women işbirliğinde, Birleşmiş Milletler (BM) 62. Kadının Statüsü Komisyonu toplantıları kapsamında "WEPs Hareketi-Bilgi Aktarımı ve Network Etkinliği"ne ev sahipliği yaptı. SAP Leonardo Center'da gerçekleştirilen etkinlik açılış konuşmalarını TÜRKONFED Başkan Yardımcısı-İDK Başkanı Prof. Dr. Yasemin Açık, SVP & Global SAP Next-Gen Başkanı Ann Rosenberg ve UN Women WEPs Yöneticisi Anna Falth gerçekleştirdi.

UN Women Ülke Ofisi Yerel WEPs Uygulamaları Deneyimleri ile devam eden etkinlik çeşitli ülkelerden iş insanları ile önemli sivil toplum kuruluşları temsilcilerini panelist ve moderatör olduğu İşyerlerinde WEPs Uygulaması, İşyeri Sahibi Kadınlar ve Müşteriler Tedarik Zincirinde WEPs Uygulaması ve Toplulukta WEPs Uygulaması panelleriyle devam ederek Karayip ve Amerika Bölgesel Direktörü Luiza Carvalho'nun kapanış konuşmalarıyla sona erdi.

TÜRKONFED Başkan Yardımcısı-İDK Başkanı Açık ve beraberindeki heyet, BM temasları kapsamında, New York Başkonsolosu Ertan Yalçın, BM Türkiye Daimi Temsilcisi Feridun Sinirlioğlu ile ABD'nin önemli sivil toplum kuruluşlarının yöneticileriyle de önemli temaslar gerçekleştirdi.

TÜRKONFED – UN Women WEPs Hareketi-Bilgi Aktarımı ve Network Etkinliği Katılımcıları

Anna Falth, (UN Women), Alia El-Yassir (UN Women), Erika Kvapilova (UN Women), Jamshed M Kazi, (UN Women), Nadine Gasman (UN Women), Meral Guzel (UN Women), Derya Özet Yalgı (Garanti Bankası), Gamze Cuhadaroglu (Danone Türkiye),Maristella Lannuzzi Marante, (Schneider Electric), Patricia Molino, (KPMG Brezilya)Scott Mitchell, (Sumitomo Kimya), Waqar Ahmad (Nestlé Pakistan), Jennifer Cooper (UN Women), Ana Fontes (Rede Mulher Empreendedora), Arda Batu (TÜRKONFED), Leyal Eskin (Unilever Türkiye), Rodrigo Vianna (Talenses Brezilya), Sanem Oktar (KAGİDER), Adriana Carvalho, (UN Women),Ann Rosenberg (SVP & Global SAP Next-Gen), Asma Ennaifer (Orange Tunisia),Danielle Pieroni (Fox Time Brezilya),Laura Fernández Lord (BBVA Mikrofinans Kuruluşu),Vinicios Malfatti (Instituto Lojas Renner),Luiza Carvalho

BM Kadının Statüsü Komisyonu 62. Oturum Kapsamındaki Aile ve Sosyal Politikalar Bakanlığı "Kadın, Göç ve Mülteci Krizi" Etkinliği

Birleşmiş Milletler Nezdinde Türkiye Daimi Temsilciliği Resepsiyonu

Birleşmiş Milletler Nezdinde Türkiye Daimi Temsilciliği, Büyükelçi Feridun Sinirlioğlu Ziyareti

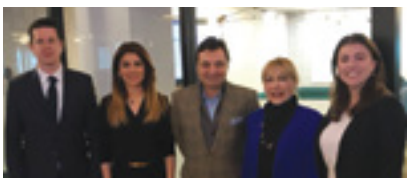

The American Turkish Society tanışma toplantısı

Pace University Small Business Development Center (SBDC), Genel Müdür Andrew Flamm ziyareti

Google New York Ofisi Ziyareti

T.C. New York Başkonsolosu Ertan Yalçın ziyareti

TÜRKONFED heyetinin ilk ziyareti New York Başkonsolosu Ertan Yalçın'a oldu. TÜRKONFED Başkan Yardımcısı Prof. Dr. Yasemin Açık, Genel Sekreter Arda Batu ve ELİKAD Yönetim Kurulu Üyesi Cansu Açık, Başkonsolos Ertan Yalçın'a yaptıkları nezaket ziyaretinde, ABD ve Türkiye ilişkilerinde gelinen son durumla ilgili bilgi aldı. Başkonsolos Ertan Yalçın, TÜRKONFED üyelerinin ABD'ye daha sık ziyaret yaparak ticari ilişkileri kuvvetlendirmesi gerektiğinin altını çizerek, UN Women ile ortak düzenlenecek Kadın Zirvesi'nin Türkiye için iyi bir temsilcilik olduğunu ifade etti.

FAALİYETLER - ULUSAL VE ULUSLARARASI TEMASLAR

AİLE VE SOSYAL POLİTİKALAR BAKANI FATMA BETÜL SAYAN KAYA ZİYARETİ (23 Ağustos 2017, Ankara)

Bünyesindeki 39 Kadın derneği ile Türkiye'nin en örgütlü kadın gücü olan TÜRKONFED bünyesindeki İDK Komisyonu üyeleri, Aile ve Sosyal Politikalar Bakanı Dr. Fatma Betül Sayan Kaya'yı ziyaret etti. 2007 yılından bu yana kadınların eğitime, iş hayatına ve siyasete katılımını teşvik eden çalışmalar yürüten TÜRKONFED İDK Komisyonu, Bakan Fatma Betül Sayan Kaya'ya çalışmaları hakkında bilgi vererek, kadınların iş yaşamına daha fazla katılımını teşvik edecek politika önerilerini paylaştılar.

Çatısı altındaki 29 federasyon ve 235 dernek ile Türkiye'nin en büyük KOBİ yapılanmasına sahip iş dünyası örgütü Türk Girişim ve İş Dünyası Konfederasyonu'nun (TÜRKONFED), 2007 yılından bu yana kadınların eğitime, iş hayatına ve siyasete katılımını teşvik eden çalışmalar yürüten İş Dünyasında Kadın Komisyonu (İDK) üyeleri, Ankara'ya çıkarma yaptı. Prof. Dr. Yasemin Açık başkanlığında 39 kadın derneğinin temsilcisinden oluşan TÜRKONFED İDK Heyeti, Aile ve Sosyal Politikalar Bakanı Dr. Fatma Betül Sayan Kaya'yı makamında ziyaret ederek, komisyonun çalışmaları hakkında bilgi verdi. TÜRKONFED İDK Komisyonu tarafından 2007 ve 2014 yıllarında hazırlanan "İş Dünyasında Kadın" raporlarında yer alan politika önerilerini Bakan Fatma Betül Sayan Kaya'ya aktaran heyet üyeleri, 19 Ekim'de TÜRKONFED-UNDP ve UN Women işbirliğiyle gerçekleştirilecek 2. Uluslararası Kadın Zirvesi'nde açıklanacak olan 3. İş Dünyasında Kadın Raporu'nun ilk iki faz sonuçlarını da paylaştı.

TÜRKONFED Yönetim Kurulu Başkan Yardımcısı ve İDK Komisyonu Başkanı Prof. Dr. Yasemin Açık, 2007-2015 yılları arasında Türkiye'nin düzenli ücretli işlerde kadınlar için yüzde 77 artış sağlayarak, 2 milyon 160 bin kadına net iş yarattığının TÜRKONFED 3. İş Dünyasında Kadın Raporu'yla tespit edildiğini paylaştı. Kreş ve bakım hizmetleri alanında da önemli gelişmeler katedildiğini belirten Prof. Dr. Açık, buna rağmen kadınların iş hayatına girişini artıracak bazı politikaların hayata geçirilmesi gerektiğini vurguladı. Açık, "Türkiye'de çocuk bakımı ağırlıklı olarak çocuğun annesi tarafından sağlanmakta ve anne çalışma hayatından uzaklaşmaktadır. 2015 yılı itibariyle 1 milyon civarında kadın çocuk bakımı ile uğraştığı için işgücüne katılamadığını ifade etmektedir. Kreş hizmet ücretlerinin yüksekliği ve kreş hizmetlerinin kalitesine güvenememe kadını işgücü piyasasından uzaklaştırdığı söylenebilir" dedi.

KALKINMA BAKANLIĞI 11. KALKINMA PLANI KADININ KALKINMADAKİ ROLÜ KOMİSYONU TOPLANTILARI

(13-14 Aralık 2017, Ankara) / (5-6 Ocak 2018, Ankara)

Kalkınma Bakanlığı, 11. Kalkınma Planı Özel İhtisas Komisyonları kapsamındaki Kadının Kalkınmadaki Rolü Özel İhtisas Komisyonu toplantıları 13-14 Aralık 2017 ile 5-6 Ocak 2018 tarihlerinde Ankara'da gerçekleştirildi. "Kadın İhtisas Komisyonu" toplantılarına görüş bildirmek üzere TÜRKONFED Başkan Yardımcısı ve İDK Başkanı Prof. Dr. Yasemin Açık ile TÜRKONFED Ekonomi Uzmanı Yasemin Özbal katıldı.

Toplantılarda, komisyon kapsamında hazırlanmış olan mevcut durum raporu incelenerek komisyon katılımcılarının değerlendirme ve yorumları eklendi. Raporun yanı sıra, kadının iş gücüne katılımının artırılması, iş yerlerinde cinsiyet eşitliğinin sağlanması, kadının karar alma mekanizmalarına katılımının geliştirilmesi, kırsal alandaki kadınların girişimciliğinin ve istihdama katılımı, hukuksal mevzuatlarda yapılması gereken değişiklikler, iş yerinde pozitif ayrımcılık gibi çeşitli konularda katılımcı kurumların görüş ve önerileri tartışılarak 11. Kalkınma Planı'nın "Kalkınmada Kadının Rolü" başlığının altına eklendi.

TÜRKONFED tarafından İş Dünyasında Kadın Raporu'nun üçüncü cildinde yer alan politika önerileri sunuldu ve 11. Kalkınma Planı'na "kreş fonu" ve "bakım sigortası" önerilerinin eklenmesi önerisi getirildi. TÜRKONFED İDK rapor önerilerinin çoğu 11. Kalkınma Planı'na dahil edildi.

FAALİYETLER - POLİTİKA SAVUNU TOPLANTISI

POLİTİKA SAVUNU TOPLANTISI

Kadınların ekonomik ve sosyal hayata etkin katılımının sağlanması için politika önerileri sunan TÜRKONFED İDK savunularına kadın raporlarının üçüncüsü ile devam etti. 3. İş Dünyasında Kadın: Sorunlar, Çözümler ve Öneriler raporu 2007 ve 2014 yılları arasında açıklanan ilk iki İş Dünyasında Kadın raporundan bugüne geçen 10 yıllık sürede, Türkiye'de ve dünyada kadının iş hayatına katılımında gelinen noktayı karşılaştırıyor. "Sosyal güvenlik, kayıt dışı istihdam, vergi ve yerel yönetimlere yönelik yapılandırma önerileri" ana başlıklarını içeren rapor Kreş Fonu ve Bakım Sigortası kurulması politika önerileriyle dikkat çekti. TÜRKONFED İDK, 2015-2018 yılları arasında kadın konusundaki politikalarını, başta Kalkınma Bakanlığı olmak üzere Aile ve Sosyal Politikalar Bakanlığı ile ilgili kamu kurum ve kuruluşlarıyla da paylaştı.

FAALİYETLER - POLİTİKA SAVUNU TOPLANTISI

3. İŞ DÜNYASINDA KADIN RAPORU BASIN TOPLANTISI (7 Mart 2018-İstanbul)

TÜRKONFED, kadının ekonomik ve sosyal hayatta daha etkin var olabilmesi için çözüm önerileri sunduğu 3. İş Dünyasında Kadın: Sorunlar, Çözümler ve Öneriler raporunu 7 Mart 2018 tarihinde gerçekleşen basın toplantısı ile açıkladı.

TÜRKONFED İş Dünyasında Kadın (İDK) Komisyonu öncülüğünde hazırlanan raporun tanıtım toplantısına, TÜRKONFED Yönetim Kurulu Başkanı Tarkan Kadooğlu, TÜRKONFED Yönetim Kurulu Başkan Yardımcısı ve İDK Başkanı Prof. Dr. Yasemin Açık'ın yanı sıra raporu hazırlayan Prof. Dr. Oğuz Karadeniz ve Prof. Dr. H. Hakan Yılmaz da katıldı.

"Sosyal güvenlik, kayıt dışı istihdam, vergi ve yerel yönetimlere yönelik yapılandırma önerileri" ana başlıklarını içeren rapor, 2007 ve 2014 yılları arasında açıklanan ilk iki İş Dünyasında Kadın raporundan bugüne geçen 10 yıllık sürede, Türkiye'de ve dünyada kadının iş hayatına katılımında gelinen noktayı karşılaştırıyor.

Buna göre kadınların işgücüne katılım oranı 2007'de yüzde 23 iken, bu oran 2016 yılında yüzde 32.4 oldu. Artışa rağmen söz konusu oran yüzde 51.6 olan AB ortalamasının altında kaldı. Rapor ayrıca kadının daha az kazanmasına rağmen erkekle neredeyse eşit vergi yüküne sahip olmasının, kadın istihdamını olumsuz etkilediğini ortaya koydu. 2002-2013 ortalamasında kadınlar erkeklerden yüzde 12 daha az ücret geliri elde ederken, aynı vergiyi ödedi. Rapor, Türkiye'de 1,3 milyon civarında kadının, çocuk bakımı nedeniyle işgücüne katılamadığını da gösterdi.
Raporda ayrıca, TÜİK HHİA verilerine göre kayıt dışı istihdam oranlarına da yer verildi. Buna göre 2006 yılı itibariyle tarım dışı sektörde kayıt dışı erkeklerde yüzde 33,7 iken, kadınlarda yüzde 35,2 olmuştu. 2016 yılı itibariyle söz konusu oranlar, erkeklerde 20,8'e, kadınlarda ise yüzde 24,1'e geriledi.

Kayıt dışı istihdamın azalmasında sosyal güvenlik reformlarının, prim teşviklerinin İŞKUR'un uyguladığı aktif işgücü piyasası programlarının, ekonomik büyüme ile kayıtlı işlerdeki artışların etkisi olduğu tahmin ediliyor. Bununla birlikte özellikle evde üretim yapan ve ev hizmetleri ile küçük işletmelerde ve tarım sektöründe çalışan kadınlarda kayıt dışı istihdam halen çok yüksek.

TÜRKONFED 3. İş Dünyasında Kadın Raporu'nun detaylar için:
http://www.turkonfed.org/tr/detay/1585/turkonfed-3-is-dunyasinda-kadin-raporu/

MEDYA YANSIMALARI (Basın + TV)

REKLAM EŞDEĞERİNDE HABER

Kadın Raporu
3.005.110 TL

İDK Toplantıları
442.865 TL

Kadın Zirveleri
996.930,09 TL

New York Etkinlikleri
56.513 TL

Basın

İş kadınlarına oda seçimleri çağrısı

Ayşe KANBER

Türkiye'nin yabancı en büyük KOBİ yapılanmasına sahip iş dünyası örgütü değil ayrı statüdeki yapısı olmadıkı 35 kadın derneği ile en büyük derneğini kadın gücü de olan TÜRKONFED'in İş Dünyasında Kadın (İDK) Komisyonu'nun üyelerine Ekim-Aşustos 2017 döneminde Türkiye genelinde yaptıracak olan oda ve borsa seçimlerinde aktif olmaı çağrısı yapıldı.

TÜRKONFED Yönetim Kurulu Başkan Yardımcısı ve İDK Komisyonu Başkanı Prof. Dr. Yasemin Açık imzalı olarak Türkiye genelindeki 35 kadın derneğinin üyesi iş kadınlarına gönderdikleri mektupta, "Türkiye'nin önemli kentlerinin olan odalarımızın ve borsalarımızın seçimlerinde ve yetkili kurullarında iş kadınlarımızın toplak sesiklerini duymak, kadının organizasyon yeteneği ve etkiki de oda ve borsa yönetimlerinde

TÜRKONFED İDK Komisyonu Başkanı Dr. Yasemin Açık, 35 kadın derneğinin üyelerine gönderdiği mektupta, Ekim-Kasım 2017 dönemindeki Türkiye genelinde yapılacak olan oda ve borsa seçimlerinde aktif olmaları çağrısında bulundu.

görev almağın görmek en büyük dileğimiz" demişdi.

Türkiye'de son derece önemli bir yapılanma olan oda ve borsalara geçiki kadınlarımızda iş kadınlarımın da yer alması için TÜRKONFED İDK Komisyonu olarak çalışmaya başladıklarını anlatan Prof. Dr. Yasemin Açık, şöyle devam etti:

"Bulundukları yerin ticaret, sanat ve ekonomik parlamentosunu oluşturan oda ve borsalarını yasalar çerçevesinde yerine getirmesi gerekli görevleri yanı sıra bulundukları bölgenin ticaret ve sanat kalkınmasında da önemli bir rol oynadıkları açıktır. Bütün kurulan şirketlerin ve tacirlerin tüzel olmasının zorunlu olduğu oda ve borsalar 1,5 milyona yakın şirket ve tacir temsil etmektedir.

Bu büyük yapının içerisinde Türkiye genelinde çok sayıda şirket sahibi yıkadın vardır. Bu iş kadınlarının oda ve borsa yönetimlerinde, yetki ve karar mekanizmalarında yerlerinin yer almamaları olduğu düşündüğümüzdür.

Bunun en önemli nedenlerinden biri ise odaların üyleyiş ve görevlerinin yeterince bilinmemesi ve iş kadınlarının bu görevleri çok farklı sayıda adaylı olmamasıdır. Öncelikli olarak, iş kadınlarının temsile yetkili oldukları şirketin hangi grupta yer aldığını, oy kullanma ve seçilme kriterlerine uygun olup olmadıklarını bağlı bulundukları odalardan kontrol etmeleri, göç belgesi yaparak bulundukları illerde kadın adaylar çıkarmaları ve bu kadın adayları desteklemeleri gerekmektedir."

TÜRKONFED YÖNETİM KURULU BAŞKAN YARDIMCISI VE İDK KOMİSYONU BAŞKANI PROF. DR. AÇIK:

İSTİHDAM YARATMA İHTİYACI ARTACAK

Kadın istihdamını en fazla artıran ülkeyiz

Prof. Dr. Yasemin Açık

Aynı işi yapan kadın 1 erkek 2.56 dolar alıyor

TÜRK Girişim ve İş Dünyası Konfederasyonu (TÜRKONFED) tarafından bu yıl ilk kez Sürdürülebilir Ekonomide Kadın Rolü Zirvesi düzenlendi.

TÜRKONFED İş Dünyasında Kadın Komisyonu Başkanı Prof. Dr. Yasemin Açık, kadınların iş gücüne katılım oranının dünyada yünde 50, AB ortalamasında ise yünde 70 seviyesinde olduğunu söyledi. Açık, "Türkiye'de bu oran yıl sonuna yünde 32. Ayrıca Türkiye genelinde yöneticilerin yalnızca yünde 8'inin ve her 100 girişimciden 9'unun kadın olması, ülke ekonomisinin küresel rekabet gücünü de baskı altında tutmaktadır" dedi. Türkiye'de kadınların tüm eğitim düzeyleri-nde aynı işi yapan erkeklere göre daha düşük ücret aldığını da ifade eden Açık, "Dünya Ekonomik Forumu 2015 Küresel Toplumsal Cinsiyet Eşitliği Raporu'na göre, Türkiye'de bir kadının kazandığı 1 dolara karşılık aynı işi yapan bir erkek, 2.56 dolar kazanıyor. Halbuki kadınların toplumun tüm alanlarında ve karar alma mekanizmalarında etkin bir şekilde yer almalarıdır. İçin kadın emeğine vasıf kazandırmaya gerekiyor" dedi.

Kadının olmadığı yerde ne üretim ne bulluk, ne de demokrasi olur

GELİRİ AZ VERGİSİ EŞİT

"Kadınlar hayatın her alanında görev almalı"

TÜRKONFED İş Dünyasında Kadın Komisyonu Heyeti Ankara'ya çıkarma yaptı

TÜRKİYE, İŞ DÜNYASINDA KADININ ÖNÜNÜ AÇMALI

TÜRKONFED'in "Sürdürülebilir Ekonomide Kadının Rolü" zirvesinde konuşan TÜRKONFED Başkanı Tarkan Kadooğlu, "Türkiye, kadınların iş gücüne katılımında 145 ülke arasında 131'inci sırada. Ülke kalkınmasının önündeki en önemli engellerden biri bu. İlerlemenin anahtarının kadında olduğu unutulmamalı" dedi

Basın

TÜRKONFED'ten iş kadınlarına çağrı

TÜRKONFED İDK Komisyonu Başkanı Dr. Yasemin Açık, 35 kadın derneğinin üyelerine gönderdiği mektupta, Ekim-Kasım 2017 döneminde Türkiye genelinde yapılacak olan oda ve borsa seçimlerinde aktif olmaları çağrısında bulundu.

Türk Girişim ve İş Dünyası Konfederasyonu'nun (TÜRKONFED) İş Dünyasında Kadın (İDK) Komisyonu'ndan üyelerine Ekim-Ağustos 2017 döneminde Türkiye genelinde yapılacak olan oda ve borsa seçimlerinde aktif olan çağrısı yapıldı. TÜRKONFED Yönetim Kurulu Başkan Yardımcısı ve İDK Komisyonu Başkanı Prof. Dr. Yasemin Açık imzalı olarak Türkiye genelindeki 35 kadın derneğinin üyesi iş kadınlarına gönderilen mektupta, "Türkiye'nin önemli kuruluşları olan odalarımızın ve borsalarımızın seçimlerinde ve yetkili kurullarında iş kadınlarımızın topluk seslerini duymak, kadının organizasyon yeteneği ve zekâsı ile oda ve borsa yönetimlerinde görev aldığına görmek en büyük dileğimiz" denildi. (İHA)

KADIN LİDERLER ZİRVEDE BULUŞTU

Prof. Dr. Yasemin Açık: "Sürdürülebilir kalkınma için kadınlara iş gücüne katılım şart"

Tarkan Kadooğlu: "TÜRKONFED Türkiye'nin en büyük örgütlü kadın gücü"

Fatma Şahin: "Sürdürülebilir kalkınma için kadın-erkek eşitliğinin ön koşulunu kurmalıyız"

"Ayda bi yapan kadın 1 dolar, erkek 2, 56 dolar kazanıyor"

"Türkiye'de kadın istihdamı konusunda çalışmalar var ama yeterli değil"

Zirveye yoğun ilgi

TÜRKONFED, UN Women ve UNDP işbirliği ile düzenlenecek uluslararası zirveye iş ve siyaset dünyasının önde gelen isimleri katılacak

"Sürdürülebilir Kalkınma Hedeflerinde Kadının Rolü" zirvesi 19 Ekim'de

YERLİ VE YABANCI ÖNEMLİ KATILIMCILAR ZİRVEDE

KADIN İSTİHDAMINI EN FAZLA ARTIRAN İLK 10 ÜLKE (Bin kişi)

	2007	2015	Artış (Bin kişi)	Artış (%)
Türkiye	2.810	4.970	2.160	77
İsrail	1.138	1.561	423	37
Malezya	2.931	3.923	992	34
Filipinler	6.682	8.722	2.040	31
Kazakistan	2.383	3.106	723	30
G. Afrika	4.786	6.122	1.336	28
Şili	1.769	2.192	423	24
Kolombiya	3.769	4.602	833	22
Meksika	10.466	12.779	2.313	22
Mısır	2.218	2.625	407	18

Kadın istihdamında şampiyon Türkiye

TÜRK Girişim ve İş Dünyası Konfederasyonu (TÜRKONFED), bu yılsonunda üçüncüsünü yayımlamayı planladığı İş Dünyasında Kadın Raporu'nun ilk faz sonuçlarını 8 Mart Dünya Kadınlar Günü öncesinde yayınladı. Prof. Dr. Oğuz Karadeniz ve Prof. Dr. Hakkı Hakan Yılmaz tarafından hazırlanan rapora göre Türkiye, 2007-2015 yılları arasında düzenli ücretli işlerde, 2 milyon 160 bin kadına net is sağlayarak "Kadın İstihdamını En Fazla Artıran Ülkeler" sıralamasında 63 ülke içinde yüzde 77'lik oranla birinci sırada yer aldı. Türkiye'yi İsrail ve Malezya takip etti. Raporda 2015 yılı itibariyle üniversite mezunu kadınlarda iş gücüne katılım oranı ise yüzde 71,6 olarak tespit edildi. Rapora göre; Doğu ve Güneydoğu Anadolu bölgesinde uygulanan istihdam teşvikleri nedeniyle 2007'den bugüne kadın sigortalı çalışan sayısını yüzde olarak en fazla artıran iller sırasıyla Kilis, Bingöl, Şanlıurfa ve Şırnak oldu.

TÜRKONFED, Kadın Zirvesi düzenleyecek

Türkiye'nin en büyük örgütlü kadın girişimi olupturan ve 32 kadın derneğini çatısı altında toplayan Türk Girişim ve İş Dünyası Konfederasyonu (TÜRKONFED), Amerika Birleşik Devletleri'ne çıkarma yaptı. TÜRKONFED İş Dünyasında Kadın (DIK) Başkanı Prof. Dr. Yasemin Açık ve TÜRKONFED Genel Sekreteri Ardıç Batu önceliğindeki heyet, Birleşmiş Milletler Kadın Yuvarlak Masa Toplantısı ve BM Kadının Güçlendirilmesi Forumu'na katıldı. TÜRKONFED heyeti ayrıca Manhattan Ticaret Odası, T.C. New York Başkonsolosu Ertan Yalçın ve Küçük İşletmeler Birliği'nin New York ofisini de ziyaret etti. Yuvarlak Masa toplantısında İş Dünyası'nda Kadın Komisyonu'nun 2015-2018 dönemi geçmiş ve gelecek faaliyetlerini anlattığı bir sunum yapan Yasemin Açık, BM Kadın Komisyonu'na kadının güçlenmesi kapsamında düzenlenecek projeler için iş birliği önerilerini sundu. BM Kadın Komisyonu'nun iş birliğiyle 2017 yılı sonunda TÜRKONFED tarafından düzenlenecek Kadın Zirvesi için ön çalışmalar görüşülüdü. TÜRKONFED heyeti, KOSGEB'in mundi-i niteliğindeki Küçük İşletmeler Birliği (SBA) ile de iş birliği olanaklarını ele aldı.

"Oda ve borsalarda iş kadınlarının topuk seslerini duymak istiyoruz"

İZMİR'DE 'GÜÇLÜ KADIN, GÜÇLÜ TOPLUM' VURGUSU

'Kadınlar siyasete' çağrısı

Türkiye yoksulluğun kökünü kazımada başarılı işler yaptı

TÜRKONFED Chair Kadoğlu (3L) and Women in the Business World Committee Chair Yasemin Açık (3R) pose with Professors Oğuz Karadeniz and Nebi Hakan Yılmaz to launch a report on women empowerment.

120,000 women leave work a year to care for children

WORKFORCE, cont'd from page 1

Some 45.6 percent of women are paid 12 percent less than men, the TÜRKONFED report prepared by Professors Oğuz Karadeniz and Nebi Hakan Yılmaz has found.

"In order to achieve an advanced economy and democracy, a country must raise women's employment, take measures to end violence against women and empower women's status. Whenever women strengthen, societies become stronger," TÜRKONFED President Kadoğlu said at a press event to launch the report results.

More than $12 trillion can be added to the global economy if gender equality is enhanced by 2025, he said.

"Policies are urgently needed to enable women to participate more in political, business and social life," he also said.

TÜRKONFED's Women in the Business World (DIK) Committee President Prof. Yasemin Açık said the number of women who do not know how to read and write was five times higher than men.

"The higher education women get, the more participation they achieve in the work force. While the labor force participation among illiterate women is just 34 percent, it hits 71 percent among higher education graduate women," she said, adding that the higher number of women a company hires, the higher revenue it gets.

Social security programs must be formalized to create more space for women to keep continuing their professional work life and carry out their caretaking responsibilities in their private lives, according to the report.

Higher premium incentives must also be passed for industries in which labor costs and unregistered labor levels are high, the report has also recommended.

İstihdam yaratan kadınlar ödüllendirildi

KADIN AZ KAZANIYOR, ÇOK VERGİ ÖDÜYOR

TÜRKONFED, kadınların ekonomik ve sosyal hayata etkin katılımını sağlamak için politika önerileri sunan kadın raporlarının 3.'sünü açıkladı. Rapora göre 2007'de yüzde 23 olan kadınların işgücüne katılım oranı, 2016 yılında yüzde 32.4'e yükseldi. Artış yaşansa da bu oran yine de AB ortalaması olan yüzde 51.6'nın oldukça altında kaldı. Ayrıca 1.3 milyon civarında kadının çocuk bakımı nedeniyle işgücüne katılamadığını ortaya koyan rapora göre, kadının daha az kazanmasına rağmen erkekle neredeyse eşit vergi yüküne sahip olması da kadın istihdamını olumsuz etkiledi. 4'te

Basın

Kadın Statüsü komisyonu toplantılara başladı

TÜRKONFED, UN Women işbirliğinde, BM 62. Kadının Statüsü Komisyonu toplantıları kapsamında 'MEPs Hareketi-Bilgi Aktarımı ve Network Etkinliği'ne ev sahipliği yaptı.

KADINLARIN EKONOMİYE KATILIMI MİLLİ GELİRİ YÜZDE 30 ARTTIRIYOR

EŞİTLİK BÜYÜTÜR

8 MART

Eşdeğerde işe eşit ücret!

'Tek kanatla uçamayız'

"YÖNETİMDE KADIN SAYISI ARTTIKÇA, ŞİRKET PERFORMANSI VE CİRO ARTIYOR"

Half of the women in the labor force are unregistered, official data show.

Half of women workers in Turkey unregistered

ISTANBUL

Half of the women in the labor force in Turkey are unregistered and Turkey must raise women's participation into the workforce to ensure sustainable development, according to the chairman of a prominent business organization.

"The ratio of unregistered women workers in our country is much higher than that of men," Tarkan Kadooğlu, chairman of the Turkish Enterprise and Business Confederation (TÜRKONFED) said yesterday in Istanbul at a summit organized in partnership with United Nations Women and United Nations Development Program.

U.N. Turkey Resident Coordinator Irena Vojackova Sollorano said the U.N. sees gender inequality as a global problem.

WOMEN on page 11

Kadın istihdamında Avrupa'nın yine gerisinde kaldık

TÜRKONFED açıkladığı ölçücü raporunda kadınların az kazandığını, çok vergi ödediğini, çocuk bakımının kadınları ekonomi dışı bıraktığını ve kadın istihdamında Avrupa'nın gerisinde kaldığımızı açıkladı.

Haber: Fatih ARSLAN

TURKONFED –BM işbirliğiyle Kadın Zirvesi düzenlenecek

Türkiye'nin en büyük örgütlü kadın gücünü oluşturan ve 32 kadın derneğini çatısı altında toplayan Türk Girişim ve İş Dünyası Konfederasyonu (TÜRKONFED), Amerika Birleşik Devletleri'ne çıkarma yaptı.

Liderler kadının rolünü tartıştı

50
1.2
588
46
48

ÇOCUK VE YAŞLI BAKMAK İÇİN İŞTEN AYRILMAK ZORUNDA KALDILAR

Bakım 1.1 milyon kadını işinden etti

"YENİ İŞYERİ AÇANA PEŞİ DESTEĞİ GEREKİR"

Yönetici kadın ciroyu artırıyor

Kadınlardan Bakan Kaya'yı ziyaret

TÜRKONFED
Kadının Rolü

Kadının işgücü %34'e yükseldi

TÜRKONFED, Weps hareketi bilgi aktarımı etkinliğine ev sahipliği yaptı

"Kadınlar dezavantajlı durumda"

TV

TÜRKONFED İDK Başkanı Prof. Dr. Yasemin Açık, Bloomberg HT Fokus Programı'nda "Sürdürülebilir Ekonomide Kadının Rolü" Zirvesi'nden bahsetti. (08.11.2016)

Bloomberg HT Finans Merkezi Programı'na katılan İDK Başkanı Prof. Dr. Yasemin Açık, kadın istihdamı sorununu ve çözümlerini anlattı. (16.10.2017)

CNN TÜRK 10'dan Sonra Programı'nda Ahu Özyurt'un konuğu olan TÜRKONFED Yönetim Kurulu Başkan Yardımcısı&İDK Başkanı Prof. Dr. Yasemin Açık, "İş Dünyasında Kadının Rolü"ne dair fikirlerini paylaştı. (11.11.2016)

İDK Başkanı Prof. Dr. Yasemin Açık, Fox TV Söylemezsem Olmaz programına "Annelere Kreş Fonu" projesini anlattı. (19.11.2017)

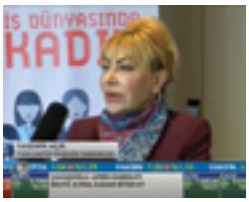

TÜRKONFED İDK tarafından hazırlanan 3. İş Dünyasında Kadın Raporu'nun detaylarını Bloomberg HT televizyonu ile paylaşan Prof. Dr. Yasemin Açık, kadının iş gücüne katılımıyla ilgili politika önerilerini aktardı. (08.03.2018)

Kahve Arası Programı'nda TVNet Ekonomi Müdürü Semra Karabaş'ın konuğu olan Prof. Dr. Yasemin Açık, kadının istihdamdaki yeri, 3. İş Dünyasında Kadın Raporu Politika Önerileri ve 62. Kadının Statüsü Komisyonu toplantıları kapsamındaki TÜRKONFED İDK New York temaslarını anlattı. (26.03.2018)

İDK KOMİSYON ÜYELERİ

Samsun İş Kadınları Derneği (SAMİKAD)
Artvin Girişimci İş Kadınları Derneği (AGİKAD)
Erzurum Girişimci Kadınlar Derneği (ERKADIN-DER)
Iğdır İş Kadınları Derneği
Kadın ve Gençleri Destekleme Derneği (Erzurum)
Elazığ İş Kadınları Derneği (ELİKAD)
Malatya İş Kadınları Derneği (MAİKAD)
Kadın İşbirliğini Geliştirme Derneği (KİGDER - Kayseri)
Diyarbakır İş Kadınları Derneği (DİKAD)
Van İş Kadınları Derneği (VİKAD)
Doğu ve Güneydoğu İş Kadınları Derneği (DOGÜNKAD)
Kadınları Derneği
ŞKAD – Adana)
Şanlıurfa Girişimci İş Kadınları Derneği (ŞUGİŞKAD)
Mardin İş Kadınları Derneği (MİKAD)
Kadın İstihdamını Artırma Derneği (KİADER)
Seyhan Soroptimist Kulübü Derneği
Gaziantep Kadın Merkezi Derneği (KAMED)
Kilis Kadınları Kalkındırma ve Geliştirme Derneği (KİKAGDER)
(GİŞKAD)
Hatay Kadın Girişimciler Derneği (Hatay KAGİD)

NOTLAR

türkonfed /turkonfed

Refik Saydam Caddesi Akarca Sokak
N: 41 Tepebaşı, Beyoğlu/İstanbul
+90 212 251 73 00 / +90 212 251 58 77
www. turkonfed.org / info@turkonfed.org